

หมู่ที่ ๔ ตำบลคูบัว อำเภอเมืองราชบุรี จังหวัดราชบุรี
ชื่อหมู่บ้านทางการ บ้านไต้

(๑) ถนนภายในหมู่บ้าน

มีทางถนนสาธารณประโยชน์ ภายในพื้นที่เชื่อมต่อกันทั้งหมด

มีทางถนนเลียบริมคลอง ตลอดทั้งสายเชื่อมต่อกัน



ถนนเลียบริมคลอง ลาดยาง ขนาดกว้าง ๒ เมตร
โดยความดูแลของ อบจ. ราชบุรี และทางสาธารณะหมู่บ้าน
ในความดูแล ของ อบต.คูบัว

(๒) สะพานข้ามคลองชลประทาน มี ๔ สะพาน



สะพานข้ามคลอง ภายในหมู่บ้าน ในความดูแลของทางราชการ

(๓) คลองชลประทาน

มีคลองสาธารณประโยชน์ที่มีสภาพและขอบเขตแนวสาธารณะเดิมปรากฏอยู่ และมีหลักเขตรัศมีคลองชลประทาน แสดงขอบเขตไว้เพื่อป้องกันการบุกรุกขยายเขตครอบครอง เข้าไปในที่ดินของ กรมชลประทาน มีทางถนนเลียบริมคลอง ตลอดทั้งสายเชื่อมต่อกัน



คลองชลประทาน คลองธรรมชาติ ตั้งแต่ หมู่ที่ ๑๒ ผ่าน หมู่ที่ ๖ หมู่ที่ ๔ ลงมาที่ หมู่ที่ ๓ ในความดูแลของ กรมชลประทาน



คลองส่งน้ำเพื่อเกษตรกรรม ผ่านในหมู่บ้าน ในความดูแลของโครงการส่งน้ำชลประทาน และมีถนนเลียบริมคลอง ขนานกัน ๒ ด้าน คือ ด้านหน้าหมู่บ้าน ถนนเลียบริมคลองระบายน้ำ และด้านหลังหมู่บ้าน ถนนเลียบริมคลองส่งน้ำ

(๔) สถานที่สำคัญ ที่ตั้งสัมพันธ์กับประชาชนในหมู่บ้าน



ศาลาอเนกประสงค์ และศูนย์ส่งเสริมอาชีพผ้าจากบ้านได้ ก่อสร้างในเขตที่ดินของผู้ถือที่ดินให้ที่สาธารณะในความดูแลของหมู่บ้าน



ศาลาส่งเสริมสุขภาพชุมชน ในความดูแลของหมู่บ้าน

(๕) บ้านและทะเบียนบ้าน ของผู้อาวุโสที่อายุมาก ที่อยู่มาก่อน ปี พ.ศ. ๒๔๗๕ และเป็นต้นตระกูล หลักฐานแสดงที่มา และถือครองโฉนดที่ดิน สมัย ร.ศ.๑๒๘ ตรงกับสมัยรัชกาลที่ ๖ พ.ศ. ๒๔๕๒ เช่น



บ้านเลขที่ ๓ นายเพชร ยอดสุวรรณ พ.ศ.เกิด ๒๔๒๙ (เสียชีวิตแล้ว) ได้อุทิศที่ดินเป็นที่สาธารณะประโยชน์ ก่อสร้างศาลาเอนกประสงค์ บ้านได้ ปัจจุบันบุตรหลาน อยู่ที่ กรุงเทพมหานคร



บริเวณที่ดิน ของ นายเพชร ยอดสุวรรณ ที่เป็น ที่อยู่อาศัยเดิม ได้แบ่งแยกแปลงที่ดิน ให้บุตรหลาน ที่อยู่ บ้านได้ รับกรรมสิทธิ์ในที่ดินส่วนที่เหลือ

(๖) ผู้อาวุโส เกิดก่อน ปี พ.ศ. ๒๔๗๕ ยังมีชีวิตอยู่ เช่น



บ้านเลขที่ ๙ อาจารย์สมิทร นวลนุช พ.ศ.เกิด ๒๔๖๐ อายุ ๙๘ ปี บิดาชื่อ ตัด มารดาชื่อ เมื่อน อาวุโสสูงสุดในหมู่บ้าน ยังมีชีวิตอยู่ เป็นผู้รู้เห็นเรื่องราวในอดีตและได้บอกเล่าเรื่องราวให้บุตรหลานฟัง ยืนยันได้ว่า การตั้งถิ่นฐานของชุมชน ตั้งเดิมมา ไม่มีปรากฏร่องรอย กำแพงเมือง คูเมือง คันเนินดิน แต่อย่างใด

(๗) บ้านดั้งเดิมที่ตั้งอยู่มายาวนาน ได้รับมรดกสืบทอดจากบรรพบุรุษ อายุตัวบ้านประมาณ ๓๐๐ ปีขึ้นไป เช่น



บ้านเลขที่ ๒๖ ของ นายจันทร์ แก้วพร้อมฤกษ์ พ.ศ. ๒๔๔๔ (เสียชีวิตแล้ว)
ปัจจุบันบ้านหลังนี้ อยู่ในความดูแลของ นางสาว วราภรณ์ แก้วพร้อมฤกษ์ พ.ศ.เกิด ๒๔๙๙ อายุ ๖๐ ปี
เป็นผู้รับมรดกรุ่นต่อมา มีการปรับปรุงบ้านให้มีสภาพดีขึ้น

(๘) โฉนดที่ดินของราษฎร ในหมู่บ้าน ตามประมวลกฎหมายที่ดิน

หลักฐานแสดงกรรมสิทธิ์ในที่ดิน ยืนยันการครอบครองตามสารบัญชีทะเบียนโฉนดที่ดิน เช่น

๑. โฉนดที่ดิน เลขที่ ๗๙๔๙๒ ตำแหน่งเลขที่ดิน ๖๑๑ หน้าสำรวจ ๒๒๒๒
ของ นางอู่ ผลอินทร์หอม อยู่บ้านเลขที่ ๖๓ หมู่ที่ ๔ ตำบลคูบัว อำเภอเมืองราชบุรี
จังหวัดราชบุรี พ.ศ.เกิด ๒๔๖๘ อายุ ๙๑ ปี บิดาชื่อ แผลง มารดาชื่อน เนย
ที่ดินแปลงนี้ มีเนื้อที่ประมาณ ๑ งาน ๘๑ ตารางวา (หนึ่งงานแปดสิบเอ็ดตารางวา)
ตามแนวขอบเขตรูปแผนที่ที่ดิน แปลงนี้ พบว่า ระบุ คลองชลประทาน สายคูบัว สายใหญ่
ทางสาธารณประโยชน์ คลองชลประทานสาย ร.๑ ข. คูบัว
ไม่พบว่า ระบุ กำแพงเมือง คูเมือง และคันเนินดิน แต่อย่างใด

๒. โฉนดที่ดิน เลขที่ ๗๙๔๙๓ ตำแหน่งเลขที่ดิน ๖๑๒ หน้าสำรวจ ๒๒๒๓
ของ นางสาวเจียม ดาวเปล่ง อยู่บ้านเลขที่ ๕๘ หมู่ที่ ๔ ตำบลคูบัว อำเภอเมืองราชบุรี
จังหวัดราชบุรี พ.ศ.เกิด ๒๔๘๖ อายุ ๗๓ ปี บิดาชื่อ ปิ่น มารดาชื่อน พิว
ที่ดินแปลงนี้ มีเนื้อที่ ประมาณ ๑ งาน ๖๗ ตารางวา (หนึ่งงานหกสิบเจ็ดตารางวา)
ตามแนวขอบเขตรูปแผนที่ที่ดิน แปลงนี้ พบว่า ระบุ คลองชลประทาน สายคูบัว สายใหญ่
ทางสาธารณประโยชน์ คลองชลประทานสาย ร.๑ ข. คูบัว
ไม่พบว่า ระบุ กำแพงเมือง คูเมือง และคันเนินดิน แต่อย่างใด

๓. โฉนดที่ดิน เลขที่ ๔๖๔๑๔ ตำแหน่งเลขที่ดิน ๕๒๙ หน้าสำรวจ ๔๔๘ ของ นางเต่า พิบูลแถว
อยู่บ้านเลขที่ ๓๔ หมู่ที่ ๔ ตำบลคูบัว อำเภอเมืองราชบุรี จังหวัดราชบุรี พ.ศ.เกิด ๒๔๕๗ (เสียชีวิตแล้ว)
ที่ดินแปลงนี้ มีเนื้อที่ ประมาณ ๖๓ ตารางวา (หกสิบสามตารางวา)
ปัจจุบันอยู่ในการครอบครองของ นางสาวแฉล้ม พิบูลแถว (บุตรสาว) ที่อยู่บ้านเลขที่ ๓๔ หมู่ที่ ๔ ตำบลคูบัว
อำเภอเมืองราชบุรี จังหวัดราชบุรี พ.ศ.เกิด ๒๔๗๘ อายุ ๘๑ ปี
สารบัญหลักฐานที่ใช้ออก โฉนด ออกจากหลักฐาน น.ส. ๓ ก. ที่ครอบครองกันเรื่อยมา เมื่อปี พ.ศ. ๒๔๗๒
(พุทธศักราชสองพันสี่ร้อยสามสิบสอง) ปัจจุบันเป็นโฉนดที่ดินที่ทางราชการออกให้ใหม่ เป็นแบบ น.ส. ๔ จ.
ตามกฎหมายกระทรวงฉบับที่ ๔๓ (พ.ศ. ๒๕๓๗) ตามแนวขอบเขตรูปแผนที่ที่ดิน แปลงนี้ พบว่า
ระบุ ทางสาธารณประโยชน์ สองด้าน ไม่พบว่า ระบุ กำแพงเมือง คูเมือง และคันเนินดิน แต่อย่างใด

๔. โฉนดที่ดิน เลขที่ ๘๐๐๔๔ ตำแหน่งเลขที่ดิน ๒๔๖ หน้าสำรวจ ๒๒๕๓ ของ นายจันทร์ แก้วพร้อมฤกษ์
อยู่บ้านเลขที่ ๒๖ หมู่ที่ ๔ ตำบลคูบัว อำเภอเมืองราชบุรี จังหวัดราชบุรี พ.ศ.เกิด ๒๔๔๔ (เสียชีวิตแล้ว)
ที่ดินแปลงนี้ มีเนื้อที่ ประมาณ ๓ งาน ๕๘ ตารางวา (หนึ่งงานห้าสิบแปดตารางวา)
ปัจจุบันอยู่ในการครอบครองของ นางวราภรณ์ แยมเนตร (บุตรสาว) ที่อยู่บ้านเลขที่ ๒๖ หมู่ที่ ๔ ตำบลคูบัว
อำเภอเมืองราชบุรี จังหวัดราชบุรี พ.ศ.เกิด ๒๔๙๙ อายุ ๖๐ ปี
สารบัญญัตินิติกรรมที่ใช้ออก โฉนด ออกจากหลักฐาน น.ส. ๓ ก. ที่ครอบครองกันเรื่อยมา เมื่อปี พ.ศ. ๒๔๔๔
(พุทธศักราชสองพันสี่ร้อยสี่สิบสี่) ปัจจุบันเป็นโฉนดที่ดินที่ทางราชการออกให้ใหม่ เป็นแบบ น.ส. ๔ จ.
ตามกฎหมายกระทรวงฉบับที่ ๔๓ (พ.ศ. ๒๕๓๗)
ตามแนวขอบเขตรูปแผนที่ที่ดิน แปลงนี้ พบว่า ระบุ ทางสาธารณประโยชน์ สองด้าน
ไม่พบว่า ระบุ กำแพงเมือง คูเมือง และคันเนินดิน แต่อย่างใด

พร้อมนี้ได้แนบเอกสารสำเนาโฉนดที่ดิน ตัวอย่างเพื่อนำสืบและพิสูจน์ข้อเท็จจริง ประกอบด้วย
โฉนดที่ดิน เลขที่ ๗๙๙๙๒ โฉนดที่ดิน เลขที่ ๗๙๙๙๓ โฉนดที่ดิน เลขที่ ๘๖๔๑๙ โฉนดที่ดิน เลขที่ ๘๐๐๔๔
โดยมีวัตถุประสงค์ ดังนี้

๑. เพื่อแสดงตำแหน่งโฉนดที่ดิน ที่ออกให้ปัจจุบัน กับตำแหน่งที่ดิน รศ. ๑๒๘ (พ.ศ. ๒๔๕๒) และระวางแผนที่
ส่วนรังวัดที่ดิน กรมที่ดิน (พ.ศ. ๒๕๐๗) เปรียบเทียบดูรูปแผนที่ การถือครองกรรมสิทธิ์ในโฉนดที่ดิน ว่าเจ้าของที่ดิน
ได้มาก่อนวันที่ประมวลกฎหมายแพ่งและพาณิชย์ใช้บังคับ ปี พ.ศ. ๒๔๗๕ จนถึงปัจจุบันเป็นโฉนดที่ดินที่ทางราชการ
ออกให้ใหม่ กำหนดขึ้นตามพระราชบัญญัติ และกฎกระทรวง
๒. เพื่อเป็นหลักฐานการพิสูจน์สิทธิในที่ดิน บริเวณที่ กรมธนารักษ์ ปักหลักเขต และเพื่อยืนยันการตรวจสอบที่ดิน
ที่ทางราชการได้กันไว้เป็นแนวเขต ทางสาธารณประโยชน์ ถนน คลองชลประทาน ที่ดินว่างเปล่า
ที่ดินที่สงวนหวงห้าม ประเภท กำแพงเมือง คูเมือง และประเภทอื่น
๓. เพื่อแสดงกรรมสิทธิ์ รูปแผนที่ ตลอดจนขอบเขต และจำนวนเนื้อที่ดินแต่ละแปลง ได้มาถูกต้องตามสารบัญญ
จดทะเบียน โดยอำนาจตามประมวลกฎหมายที่ดิน

ผู้นำหมู่บ้านในปัจจุบัน ^{๓/๕} ๑๓/๕๒ ให้การตรวจสอบและรับรอง
(นายทวี ออบเชย)
ผู้นำหมู่บ้าน หมู่ที่ ๔
โทรศัพท์ ๐-๘๖๐๙-๓๕๕๓-๖



3 7001 00169 45 5

ชื่อ นาม อ

ชื่อสกุล นลอินทรทอม

ที่สูติ - - 2468 -

พ.ท. 19 ต.ค. 2544 ไร่ในเขต...

อายุ 63 น. 4 ส.ค.บว

อ.เมือง จ.ราชบุรี



ใบสำคัญแสดงสิทธิการครอบครองที่ดิน
อ.เมือง จ.ราชบุรี ไร่ในเขต...

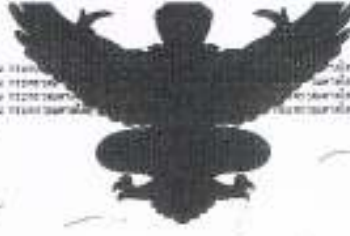

ตำแหน่งที่ดิน

เลขที่ ๕๖๖๕ 1๙๐๐๐
 เลขที่ดิน ๒๖๒๔
 หน้าสำรวจ ๒๖๒๖๖
 ตำบล คูบัว

โฉนดที่ดิน

เลขที่ ๑๖๖๖๖๖
 เล่ม ๕๐๐ หน้า ๕๓
 อำเภอ เมืองราชบุรี
 จังหวัด ราชบุรี

โฉนดที่ดิน

เป็นหนังสือสำคัญแสดงกรรมสิทธิ์
 ออกโดยอาศัยอำนาจตามประมวลกฎหมายที่ดิน

ให้แก่ นางสาวเจียม ภาณุพงษ์ สัญชาติ ไทย ภูมิลำเนา เลขที่ ๕๕ หมู่ ๕
 ถนน - ตำบล คูบัว อำเภอ เมืองราชบุรี จังหวัด ราชบุรี
 ชื่อ -

ที่ดินแปลงพื้นที่ประมาณ ๑ ไร่ ๑ งาน ๒๗ ตารางวา
 (หน่วยงานที่ดิน จักรวางวา)

— มาตรการด้านในระวาง ๑: ๕๐๐๐ รูปแนบที่ มาตรการด้าน ๑: ๑๐๐๐

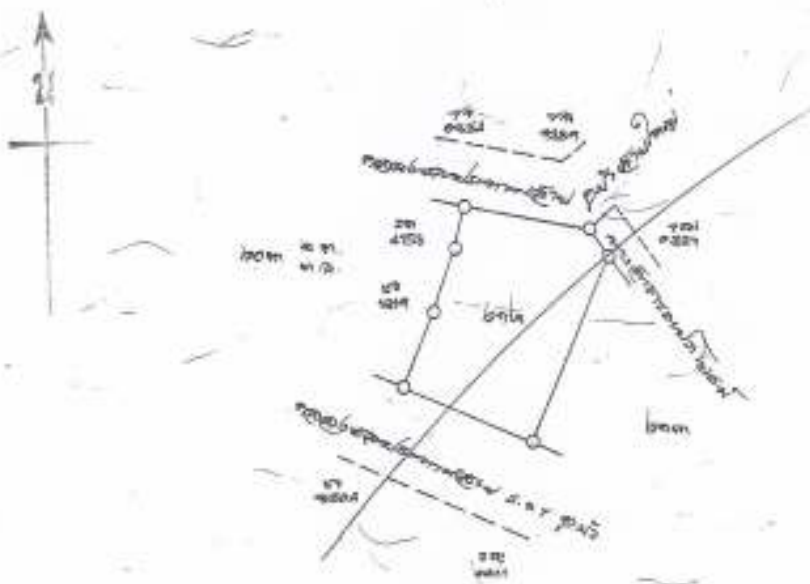

๑๑๑
 โฉนดที่ดินของกรมธนารักษ์
 ↓
 หมดอายุแล้ว

๑๑๑ น. ๗๓๓ สามชัย เขต เมือง ราชบุรี จังหวัด ราชบุรี สองพันห้าร้อยห้าสิบ ไร่



รายการเกี่ยวกับบ้าน		เลขที่ 1
เลขรหัสประจำบ้าน	7001-016314-0	สำนักทะเบียน อำเภอเมืองราชบุรี
รายการที่อยู่	58 หมู่ที่ 4 ตำบลคูบัว อำเภอเมืองราชบุรี จังหวัดราชบุรี	
ชื่อหมู่บ้าน	ชื่อบ้าน	
ประเภทบ้าน บ้าน	ลักษณะบ้าน	
วันเดือนปีที่กำหนดบ้านเลขที่		
ลงชื่อ 		นางทะเบียน
(นางฉันทนา อินทร์ขันธ์)		
วันเดือนปีที่พิมพ์ทะเบียนบ้าน		20 กรกฎาคม 2548

เลขที่ 1	รายการบุคคลในครัวเรือนของรหัสประจำบ้าน	7001-016314-0	ลำดับที่ 1
ชื่อ น.ส.เจียม ทิวเป็ง		สัญชาติ ไทย	เพศ หญิง
เลขประจำตัวประชาชน 3-7001-00169-18-8	สถานภาพ เจ้าบ้าน	เกิดเมื่อ 9 มี.ย. 2486	
หมายเลขโทรศัพท์ จด ปับ	3-7001-00169-17-0	สัญชาติ ไทย	
หมายเลขโทรสาร จด ข้ว		สัญชาติ ไทย	
* หากมี รายละเอียดการทะเบียนราษฎร			นางทะเบียน
		(นางฉันทนา อินทร์ขันธ์)	
** ไม่มี			นางทะเบียน

๑๑
 ๑๕/๑๖ การลดตงหนกคึกขงกรมชนทรภณ
 ↓
 หน้คชงฝ้๑ง

บ้านที่ปลูกหนุ่ยโตในบ้าน

บ้านเลขที่ ๓๕ หมู่ที่ ๔ ตำบลคูบัว อำเภอเมืองฯ จังหวัดราชบุรี

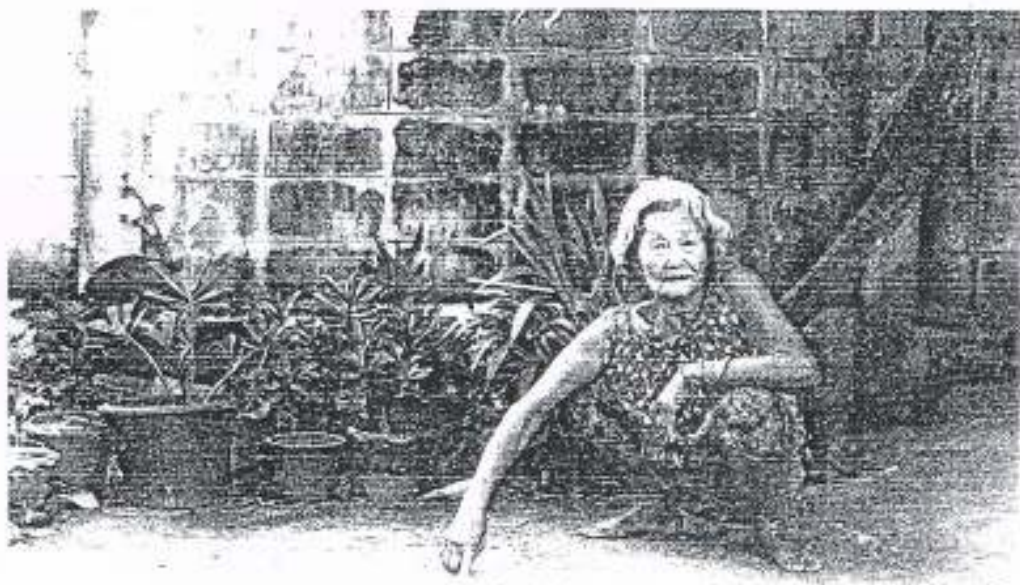

แม่หัวล้าน ปิญญาเดชา

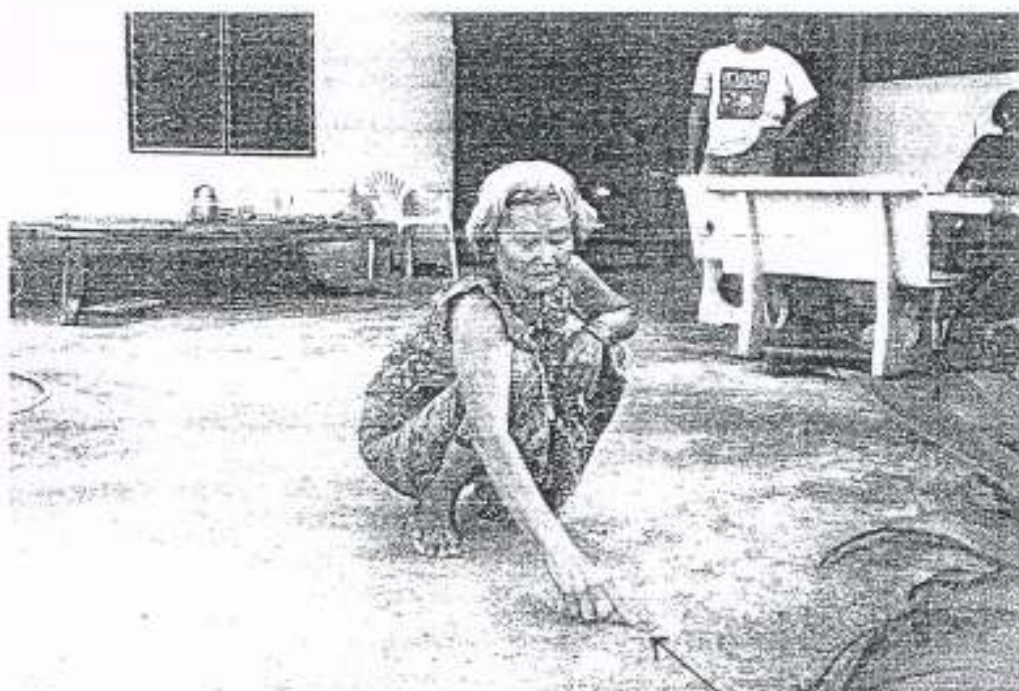

ปลูกหนุ่ย
๓๕, ๗๐๕๐



3 7001 00167 48 7

ม.ร.ช. มณฑล

ชื่อสกุล หีบหมอก

ปีเกิด 12 มี.ค. 2478

พทช

11 ม. 2544

ไร่โตดหมอก

34 ม. 4 อ.ลพบุรี

อ.เมือง จ.ราชบุรี

ร.ร. ~~...~~ ไร่หมอก ไร่บุล/ก

มีการปกครองส่วนท้องถิ่น

กรมการปกครอง กระทรวงมหาดไทย



รายการเกี่ยวกับบ้าน		เล่มที่ 1
เลขรหัสประจำบ้าน	7001-016290-9	สำนักทะเบียน อำเภอเมืองราชบุรี
รายการที่อยู่	34 หมู่ที่ 4 ตำบลคูบัว อำเภอเมือง จังหวัดราชบุรี	
ชื่อหมู่บ้าน		ชื่อบ้าน
ประเภทบ้าน	บ้าน	ลักษณะบ้าน
วันเดือนปีที่กำหนดบ้านเลขที่		
ลงชื่อ <u>กสิ</u> (นางกฤษณา สัตถ์นันทวิทยา)		นายทะเบียน
วันเดือนปีที่พิมพ์ทะเบียนบ้าน		10 กรกฎาคม 2543

% ส. 6 ไมล์ มียุกทแก้ว

๑			
เล่มที่ 1	รายการบุคคลในบ้านของเลขรหัสประจำบ้าน	7001-016290-9	ลำดับที่ 1
ชื่อ น.ล. น.ล. น.ล.	ม.ล. น.ล. น.ล.	สัญชาติ ไทย	เพศ หญิง
เลขประจำตัวประชาชน	3-7001-00167-48-7 สถานภาพ	เจ้าบ้าน	เกิดเมื่อ 12 มี.ค. 2478
ภรรยา/ผู้ปกครอง ชื่อ	เด้า	3-7001-00167-47-9 สัญชาติ ไทย	
บิดา/ผู้ปกครอง ชื่อ	น.ล. น.ล.	3-7001-00167-46-1 สัญชาติ ไทย	
* หมายเหตุ	ฐานข้อมูลการทะเบียนราษฎร		นายทะเบียน
		ลงชื่อ <u>กสิ</u> (นางกฤษณา สัตถ์นันทวิทยา)	
** ไปที่			นายทะเบียน



ตำแหน่งที่ดิน

ตราง นครราชสีมา
เลขที่ดิน ๒๕๖
หน้าสำรวจ ๒๒๕๓
ตำบล คูบัว

โฉนดที่ดิน

เลขที่ ๑๑๑๑๑
เดิม ๕๐๐ หน้า ๕๕
อำเภอ เมืองราชบุรี
จังหวัด ราชบุรี

โฉนดที่ดิน

เป็นหนังสือสำคัญแสดงกรรมสิทธิ์

ออกโดยอาศัยอำนาจตามประมวลกฎหมายที่ดิน

ให้แก่ นายจันทร์ แก้วพร้อมคุณ สัญชาติ ไทย อยู่บ้านเลขที่ ๒๒ หมู่ ๔
ถนน - ตำบล คูบัว อำเภอ เมืองราชบุรี จังหวัด ราชบุรี
ชื่อ - ตำบล คูบัว อำเภอ เมืองราชบุรี จังหวัด ราชบุรี

ที่ดินแปลงมีเนื้อที่ประมาณ ๕ ไร่ ๐ งาน ๕๕ ตารางวา
(พนักงานหาฐนแปลคกรางวร)

มาตราส่วนในระวาง ๑: ๕๐๐๐ รูปแบนที่ มาตราส่วน ๑: ๑๐๐๐



Handwritten notes:
ถนนราชบุรี
ถนนพหลโยธิน
ถนนพหลโยธิน

ออก ณ วันที่ ๒๕๖๓ เดือน เดือน พุทธศักราช ๒๕๖๓ อธิบดีกรมที่ดิน

Signature: อธิบดีกรมที่ดิน
กรมที่ดิน (นครราชสีมา)
เจ้าพนักงานที่ดิน

Signature: นายทศพลีพงษ์ ณ นคร
นางสาววิภาวดี ศรีสุพรรณ
ผู้ตรวจ

1175268

Signature: นางสาวนิตยา ไชยรัตน์
นางสาววิภาวดี ศรีสุพรรณ
ผู้ตรวจ
หัวหน้ากรม



เลขที่ ๕๐3 / 3๕

เลขที่ ๐1-70012893

มรณบัตร

ต้นกำทะเบียน ชิงชังเสด็จบุรี 7001

๑ ผู้ตาย	๑.๑ ชื่อตัว นางสมภาร	ชื่อสกุล แก้วพร้อมฤกษ์	๑.๒ เลขประจำตัวประชาชน 3-7001-00166-81-2	๑.๓ เพศ <input checked="" type="radio"/> ชาย <input type="radio"/> หญิง	๑.๔ อายุ 92 ปี
	๑.๕ สัญชาติ <input checked="" type="radio"/> ไทย <input type="radio"/> อื่นๆ	๑.๖ อาชีพ แม่บ้าน	๑.๗ สถานภาพการสมรส <input type="radio"/> โสด <input type="radio"/> สมรส <input type="radio"/> หย่า <input type="radio"/> ว่าง <input checked="" type="radio"/> หม้าย		
	๑.๘ ที่อยู่ บ้านเลขที่ หมู่ที่ ซอย ถนน ตำบล/แขวง อำเภอ/เขต จังหวัด 26 ม. 4 ต. ตูมปาก อ.เสด็จ จ.บุรีรัมย์				

๒ รายละเอียดการตาย	๒.๑ ลงทะเบียนวันที่ 19 เดือน สิงหาคม พ.ศ. ๕๕๖6 เวลา 14.15 น.	๒.๒ ผู้รักษาอนามัย <input checked="" type="radio"/> ไม่มี <input type="radio"/> มี คือ <input type="radio"/> หมอตำบล <input type="radio"/> แพทย์แผนโบราณ <input type="radio"/> แพทย์แผนปัจจุบัน <input type="radio"/> อื่นๆ
	๒.๓ หนังสือรับรองการตาย <input checked="" type="radio"/> ไม่มี <input type="radio"/> มี เลขที่	๒.๔ สาเหตุการตาย โรคชรา

๓ สถานที่ตาย	๓.๑ ชื่อสถานที่ บ้านเลขที่ หมู่ที่ ซอย ถนน ตำบล/แขวง อำเภอ/เขต จังหวัด 26 ม. 4 ต. ตูมปาก อ.เสด็จ จ.บุรีรัมย์	๓.๒ พิกัดสถานที่ตายตาม 92 ปี - เดือน - วัน
--------------	---	---

๔ บิดา มารดา ของ ผู้ตาย	๔.๑ บิดาชื่อ นางสีดา	ชื่อสกุล -	๔.๒ เลขประจำตัวประชาชนบิดา
	๔.๓ มารดาชื่อ นางสมภา	ชื่อสกุล -	๔.๔ เลขประจำตัวประชาชนมารดา

๕ ผู้แจ้งตาย	๕.๑ ชื่อตัว นายสมชาย	ชื่อสกุล แก้วพร้อมฤกษ์	๕.๒ เลขประจำตัวประชาชน
	๕.๓ ความเกี่ยวข้องกับ <input type="radio"/> บิดา <input type="radio"/> มารดา <input type="radio"/> เจ้าบ้าน <input checked="" type="radio"/> อาชีพ <input type="radio"/> เจ้าพนักงาน <input type="radio"/> ผู้รักษาอนามัย <input type="radio"/> อื่นๆ		
๕.๔ อยู่บ้านเลขที่ หมู่ที่ ซอย ถนน ตำบล/แขวง อำเภอ/เขต จังหวัด	151 ม. 8 ต. เกตุสมิท อ.เสด็จ จ.บุรีรัมย์		

๖ ศพ	๖.๑ อีการศพบ <input type="radio"/> เก็บ <input type="radio"/> ผิง <input checked="" type="radio"/> เผา <input type="radio"/> อื่นๆ	๖.๒ สถานที่ วัดตูมปาก	ตำบล/แขวง ตูมปาก	อำเภอ/เขต เสด็จ	จังหวัด บุรีรัมย์
๗	แจ้งการตายเมื่อวันที่ 19 เดือน สิงหาคม พ.ศ. ๕๕๖6	๘ ใบรับแจ้งการตาย <input checked="" type="radio"/> มี <input type="radio"/> ไม่มี			

๙ ลงชื่อ (นางสมภาร แก้วพร้อมฤกษ์) ผู้รับแจ้งการเปลี่ยนแปลง

๑๐ ลงชื่อ (นายสมชาย แก้วพร้อมฤกษ์) ผู้รับแจ้งการเปลี่ยนแปลง

๑๑ การเปลี่ยนแปลงการจัดการศพ	๑๒ ลงชื่อ (นางสมภาร) นายทะเบียน (นายสมชาย) ผู้รับแจ้งการเปลี่ยนแปลง
------------------------------	---

นางสมภาร แก้วพร้อมฤกษ์

ภาพที่ ๒๖ หลีกภัย หมู่ ๔
เลขที่ ๒๖ หมู่ ๔ ต. กุยบ่อ อ. เมือง.



↑
หลีกภัย
ร.ร. 0306



บัตรประจำตัวประชาชน Thai National ID Card
เลขประจำตัวประชาชน Identification Number 3 7001 00166 82 1

ชื่อ นามสกุล นาง วราภรณ์ แยมเนตร

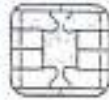

Name Mrs. Waraphon
Last name Yaemnet
เกิดวันที่ 17 ต.ค. 2499
Date of Birth 17 Oct. 1956



สูง 26 นิ้วที่ 4 ต.ศ.บัว อ.เมืองราชบุรี
จ.ราชบุรี

17 พ.ย. 2552
วันออกบัตร
17 Nov. 2009
Date of Issue



16 พ.ย. 2560
วันหมดอายุ
16 Oct. 2016
Date of Expiry

7001-01-11171145

วราภรณ์ แยมเนตร
วราภรณ์ แยมเนตร *สีหมอกทอง*

รายการเกี่ยวกับบ้าน

เล่มที่ 1

เลขรหัสประจำบ้าน 7001-016282-8 สำนักทะเบียน อำเภอเมืองราชบุรี

รายการที่อยู่ 26 หมู่ที่ 4
ตำบลคูบัว อำเภอเมืองราชบุรี จังหวัดราชบุรี

ชื่อหมู่บ้าน ชื่อบ้าน

ประเภทบ้าน ป้าย ลักษณะบ้าน

วันเดือนปีที่กำหนดบ้านเลขที่

นายทะเบียน

ลงชื่อ *หม* นายทะเบียน

(นางฉันทนา อินทร์)

วันเดือนปีที่พิมพ์ทะเบียนบ้าน 22 ตุลาคม 2548

เล่มที่ 1 รายการบุคคลในครัวเรือนเลขรหัสประจำบ้าน 7001-016282-8 ลำดับที่ 2

ชื่อ นางวรารัตน์ นิ่มนวล สัญชาติ ไทย เพศ หญิง

เลขประจำตัวประชาชน 3-7001-10166-82-1 สถานภาพ *โสด* เกิดเมื่อ 17 ต.ค. 2499

มารดา *โสด* ชื่อ นิ่มนวล สัญชาติ ไทย

บิดา *โสด* ชื่อ ฉิมภู่ 3-7001-00166-81-2 สัญชาติ ไทย

* มาจาก ฐานข้อมูลการทะเบียนราษฎร

หม

นายทะเบียน

(นางฉันทนา อินทร์)

** ไปที่

นายทะเบียน

จากกรณี แรมมีนทร์ สืบเสาะคดีของ